Circuit n° 8
SAINT GERMAIN
(7,4 km - 1h50)

Départ : de **Saint Germain de Clairefeuille,** place de la Mairie à côté de l'église (balisage jaune).

1

Dos à la Mairie, longer la route par la droite, dépasser l'église et plus loin le cimetière avant d'atteindre un carrefour.
Intersection de circuits.

2

Tourner à gauche, prendre le premier chemin sur la droite et plus loin, longer l'autoroute, prendre à droite et traverser le pont. Au niveau de "La Couture", poursuivre de nouveau sur la route jusqu'au prochain chemin de terre sur la gauche. L'emprunter et à sa sortie, tourner à gauche et presque aussitôt :
Intersection de circuits.

3

Suivre la route, traverser la rivière "La Dieuge" avant de laisser à droite le chemin de "Razibus", plus loin la route du "Petit-Parc" et un autre chemin.
Intersection de circuits.

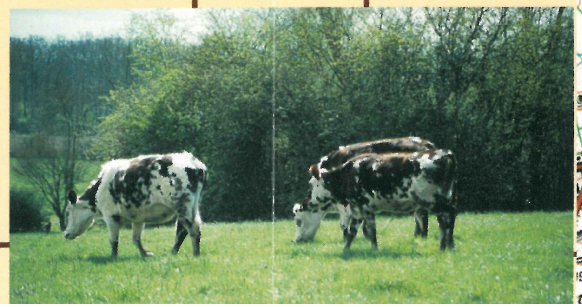

4

Tout droit, prendre après le manoir du "Mesnil" le chemin empierré à droite. Le suivre jusqu'au hameau de "La Quignardière" *(belle vue à droite sur le Haras de "Clairefeuille")*. Poursuivre à gauche et rejoindre après 1,4 km la D 212.
Prudence : la longer à gauche pour retrouver le point de départ à la mairie.

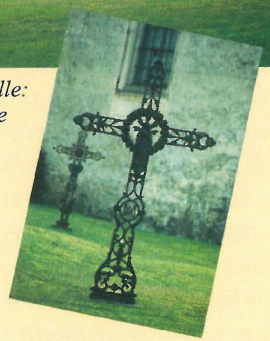

Saint-Germain de Clairefeuille: vue de l'église et du cimetière

Eglise très remaniée. Le portail sous le porche ouest est du XIIe siècle, ainsi que le clocher très sobre, de plan carré, à petites ouvertures remaniées au XVe siècle. Toiture en bâtière du XVe siècle. Nef séparée du choeur par un grand arc. Le choeur est voûté de lambris peints. Dans la nef, le plafond est à caissons d'époque classique. Le mobilier est d'un très grand intérêt.

Le Merlerault